

GLOSTERDAG

2010

PC MIDDEN NEDERLAND



VEENENDAALHAL

TE VEENENDAAL

GLOSTERDAG 2010.

Mede namens het bestuur heet ik u van harte welkom op deze bijzonder gloster-tentoonstelling. Het is al vele jaren geleden dat een klein groepje mensen het initiatief nam om in Veenendaal (of Elst) een dergelijke show te gaan organiseren. Deze initiatiefnemers mogen met recht trots zijn op wat ze toen begonnen. Deze tentoonstelling is uitgegroeid tot een evenement die zelfs buiten Nederland bekendheid geniet.

*Wij, als bestuur, zijn bijzonder blij met het feit dat dit jaar meer dan **80** inzenders **1088 vogels** brengen. Een aantal inzenders en een aantal vogels die instaan voor een bijzondere dag.*

Ik wil, ook mede namens mijn collega bestuurders, alle adverteerders, schenkers van prijzen, keurmeesters en een ieder die zijn of haar medewerking heeft verleend aan het welslagen van deze dag, bedanken. Zonder uw steun is dit evenement niet te realiseren. Eén persoonlijke uitzondering voor onze secretaris. Hij heeft zoveel werk moeten verzetten, dat er zelfs vrije dagen voor opgenomen moesten worden.

Graag attendeer ik u op onze verloting. Door het kopen van lootjes steunt u ons financieel om dit evenement ook volgend jaar weer te doen slagen. U kunt echter ook bijzonder mooie prijzen winnen, met steeds als hoofdprijs

een prachtig koppel glosters,

beschikbaar gesteld door Michel Hommersom.

*Op **18 december** organiseren wij, in het dorpshuis in Elst, een postuurkanariedag. Wij willen dit met dezelfde formule doen als op deze glosterdag. 18 December is er echter een grote verkoopklasse aanwezig, zoals elk jaar op onze Kerstshow. De inschrijfformulieren zijn al bij Hans Hermans verkrijgbaar.*

*Tot slot dank ik u voor uw aanwezigheid en wens u een bijzonder prettige en leerzame dag toe. Hopelijk tot 18 december en anders tot volgend jaar **22 oktober op de glosterdag 2011.***

Jan van Kuilenburg. (Rayoncommissaris Midden Nederland)



Dieren- en Vogelgroothandel
Rob van Hazendonk b.v.

Is regelmatig geïnteresseerd in diverse vogels onder andere:
Kanarie's, Australische Prachtvinken, Parkietachtigen, Agaporniden,
Papegaaien ook Handopfok, etc, etc.

Ook interesse in:
Cavia's en Sier- of Dwergkonijnen

Voor inlichtingen of aanbiedingen:

Telefoon 0345 569374
GSM Rob 06 54280152
GSM Ton 06 50252215
E-mail robvanhazendonk@planet.nl



Speciaalclub Vorm- en Postuurkanaries Nederland

RAYON MIDDEN-NEDERLAND:

Bestuur:

Rayon commissaris

J.M. van Kuilenburg
Waalbandijk 5
4181 AN Waardenburg.

Secretaris

H. Hermans
Poelseweg 6
7256 AG Keijenborg

Penningmeester

J. Slikker
Tuindorp 1C
4191 KD Geldermalsen

Lid

A.C. van Beveren
De Sav. Lohmanstraat 97
3904 AP Veenendaal

Lid

J.M. van Aken
Wichmondseweg 7
7255 KX Hengelo (gld)

Lid

P. Andriska
De Brinken 40
3901 KW Veenendaal

Lid.

H. Mels
Willibrordusstraat 14
5386 BK Geffen

Uw vogels werden gekeurd door:

Dhr. A. Barfuss
Dhr. J. Bokkers
Dhr. A.J. Daanen
Dhr. G. van Geffen
Dhr. TH. Geurts
Dhr. H. ter Haar
Dhr. G. Kempers
Dhr. B. van Meeteren
Dhr. J. van Tuyl
Dhr. J.W. Zweers

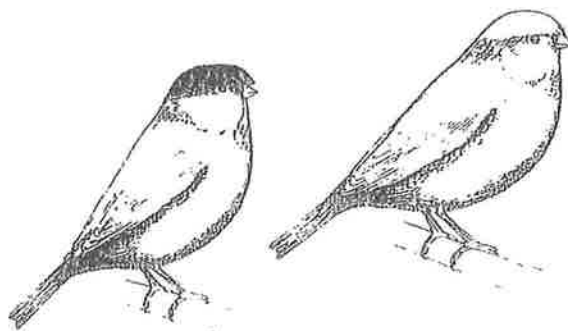

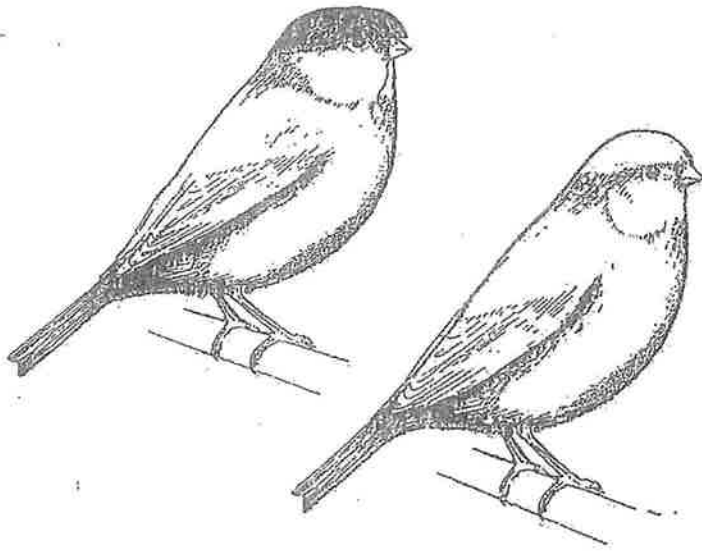

10 Consort/gladkop

10

10.000 Groen / consort

Enkelingen

18 HMJ Bakker	EK
19 E Wagenmakers .	EK
20 P van Bor	EK
21 P van Bor	EK
22 A.P. Guiting	EK
23 H.W. Hermans	EK
24 H.W. Hermans	EK
25 H.W. Hermans	EK
26 J.G. Janssen	EK
27 E.B. Kamphuis	EK
28 E.B. Kamphuis	EK
29 A. Kivijs	EK
30 J. van Kuilenburg	EK
31 J. van Kuilenburg	EK
32 A.W. Lenting	EK
33 A.W. Lenting	EK
34 J. Lichtendonk	EK
35 H.J. Mels	EK
36 G.N. Ouwerkerk	EK
37 H Passon	EK
38 G.J. van Rumpt Mevr	EK
39 H Tummers	EK
40 H Tummers	EK

11

11

11.000 Groen bont 10 procent / consort MAN

Enkelingen

41 R.M Alsema	EK
42 R.M Alsema	EK
43 R.M Alsema	EK
44 R.M Alsema	EK
45 P Anderiska	EK
46 H Baghus	EK
47 H Baghus	EK
48 W. Belt	EK
49 P van Bor	EK
50 GJ Broer	EK
51 E Wagenmakers	EK
52 E Wagenmakers	EK
53 G. Douma	EK
54 G. Douma	EK
55 A.J. Ganzevles	EK
56 A.J. Ganzevles	EK
57 A.J. Ganzevles	EK

Kooi nr	Naam	Jgd Rng nr	KI/tot Pnt
58	A.J. Ganzevles		EK
59	A.P. Guiting		EK
60	H.W. Hermans		EK
61	H.W. Hermans		EK
62	M. Hommerson		EK
63	M. Hommerson		EK
64	D van Huffelen		EK
65	W Huijbers		EK
66	W Huijbers		EK
67	J.G. Janssen		EK
68	Sara Janssen	J	EK
69	B Kamphuis		EK
70	B Kamphuis		EK
71	E.B. Kamphuis		EK
72	A. Kivijs		EK
73	A. Kivijs		EK
74	A. van Klift		EK
75	J. van Kuilenburg		EK
76	J. van Kuilenburg		EK
77	AJ Lammers		EK
78	AJ Lammers		EK
79	AJ Lammers		EK
80	AJ Lammers		EK
81	AJ Lammers		EK
82	AJ Lammers		EK
83	TH van Leuken		EK
84	J. Lichtendonk		EK
85	J. Lichtendonk		EK
86	A.T. Merien		EK
87	J van Nispen		EK
88	J van Nispen		EK
89	BJ van Olst		EK
90	BJ van Olst		EK
91	B. van Onna		EK
92	G.N. Ouwerkerk		EK
93	I van Pavert		EK
94	A Peis		EK
95	H. Rikken		EK
96	G.J. van Rumpt Mevr		EK
97	G.J. van Rumpt Mevr		EK
98	G.J. van Rumpt Mevr		EK
99	W van Schaft		EK
100	E Scheperman		EK
101	E Scheperman		EK
102	J.B. Scholten		EK
103	J.B. Scholten		EK
104	G. Schrupf		EK
105	G van Sluys		EK
106	C van Splinter		EK
107	C van Splinter		EK
108	R. Stubenitsky		EK
109	P Toonen		EK
110	H Tummers		EK
111	H Tummers		EK
112	A.J. Turkenburg		EK
113	H van Uden		EK
114	R. Vaanhold		EK
115	R. Vaanhold		EK
116	A Verwey		EK
117	A Verwey		EK
118	A Verwey		EK
119	W. van Vuuren		EK
120	D Wijfjes		EK

Kooi nr	Naam	Jgd Rng nr	Kl/tot Pnt	Kooi nr	Naam	Jgd Rng nr	Kl/tot Pnt
<u>12</u>							
<u>12</u>							
<u>12.000</u>	<u>Groen bont 10 procent / consort POP</u>						
	<u>Enkelingen</u>						
121	R.M. Alsema		EK	186	G.N. Ouwerkerk		EK
122	R.M. Alsema		EK	187	I. van Pavert		EK
123	R.M. Alsema		EK	188	A. Pels		EK
124	R.M. Alsema		EK	189	H. Rikken		EK
125	P. Anderiska		EK	190	A.E. Rosendaal		EK
126	P. Anderiska		EK	191	A.E. Rosendaal		EK
127	H. Baghus		EK	192	G.J. van Rumpf Mevr		EK
128	W. Belt		EK	193	G.J. van Rumpf Mevr		EK
129	W. Belt		EK	194	G.J. van Rumpf Mevr		EK
130	W. Belt		EK	195	W. van Schaft		EK
131	Timo Blumel	J	EK	196	E. Scheperman		EK
132	G.J. Broer		EK	197	G. Schrumpf		EK
133	G.J. Broer		EK	198	C. van Splinter		EK
134	G.J. Broer		EK	199	C. van Splinter		EK
135	G.J. Broer		EK	200	R. Stubanitsky		EK
136	G.J. Broer		EK	201	P. Toonen		EK
137	C. de Bruin		EK	202	H. Tummers		EK
138	E. Wagenmakers		EK	203	H. Tummers		EK
139	E. Wagenmakers		EK	204	H. van Uden		EK
140	G. Douma		EK	205	R. Vaanhold		EK
141	G. Douma		EK	206	R. Vaanhold		EK
142	A.J. Gallego Paniaqua		EK	207	A. Verwey		EK
143	A.J. Gallego Paniaqua		EK	208	W. van Vuuren		EK
144	A.P. Guiling		EK	209	W. van Vuuren		EK
145	H.W. Hermans		EK	210	J. Wielink		EK
146	H.W. Hermans		EK	211	J. Wielink		EK
147	H.W. Hermans		EK	212	D. Wijfjes		EK
148	M. Hommerson		EK	212a	E. Wagenmakers		EK
149	M. Hommerson		EK				
150	W. Huijbers		EK	<u>13</u>			
151	W. Huijbers		EK	<u>13.000</u>	<u>Geel Groen bont / consort MAN</u>		
152	W. Huijbers		EK		<u>Enkelingen</u>		
153	J.G. Janssen		EK	213	P. Albers		EK
154	G. Janssen		EK	214	P. Albers		EK
155	B. Kamphuis		EK	215	R.M. Alsema		EK
156	E.B. Kamphuis		EK	216	P. Anderiska		EK
157	E.B. Kamphuis		EK	217	A.J. van Baaren		EK
158	A. Kivits		EK	218	H.M.J. Bakker		EK
159	A. Kivits		EK	219	H.M.J. Bakker		EK
160	A. van Klift		EK	220	CR Bakker		EK
161	A. van Klift		EK	221	CR Bakker		EK
162	A. van Klift		EK	222	G. Bakker		EK
163	J. van Kuilenburg		EK	223	G. Bakker		EK
164	J. van Kuilenburg		EK	224	P. van Bor		EK
165	A.J. Lammers		EK	225	G.J. Broer		EK
166	A.J. Lammers		EK	226	C. de Bruin		EK
167	A.J. Lammers		EK	227	L. den Herder		EK
168	A.J. Lammers		EK	228	H.W. Hermans		EK
169	A.J. Lammers		EK	229	M. Hommerson		EK
170	TH. van Leuken		EK	230	D. van Huffelen		EK
171	TH. van Leuken		EK	231	D. van Huffelen		EK
172	TH. van Leuken		EK	232	D. van Huffelen		EK
173	J. Lichtendonk		EK	233	D. van Huffelen		EK
174	J. Lichtendonk		EK	234	J.G. Janssen		EK
175	J. Lichtendonk		EK	235	J.G. Janssen		EK
176	J. Lichtendonk		EK	236	Sara Janssen	J	EK
177	H.J. Mels		EK	237	B. Kamphuis		EK
178	A.T. Merien		EK	238	E.B. Kamphuis		EK
179	A.T. Merien		EK	239	A. van Klift		EK
180	A.T. Merien		EK	240	A. van Klift		EK
181	B. Munnike		EK	241	J. van Kuilenburg		EK
182	J. van Nispen		EK	242	J. van Kuilenburg		EK
183	J. van Nispen		EK	243	J. van Kuilenburg		EK
184	J. van Nispen		EK	244	G. Laheij		EK
185	BJ. van Olst		EK	245	R.F. van Leest		EK
				246	R.F. van Leest		EK
				247	J. Lemstra		EK
				248	C. van Lent		EK
				249	C. van Lent		EK
				250	TH. van Leuken		EK

Kooi nr	Naam	Jgd Rng nr	KI/tot Pnt	Kooi nr	Naam	Jgd Rng nr	KI/tot Pnt
251	J. Lichtendonk		EK	316	TH van Leuken		EK
252	J. Lichtendonk		EK	317	TH van Leuken		EK
253	H.J. Mels		EK	318	J. Lichtendonk		EK
254	H.J. Mels		EK	319	J. Lichtendonk		EK
255	B.B. Mense		EK	320	J. Lichtendonk		EK
256	B. Munnike		EK	321	H.J. Mels		EK
257	H. Passon		EK	322	H.J. Mels		EK
258	G.J. van Rumpf Mevr		EK	323	B.B. Mense		EK
259	W van Schaft		EK	324	B. van Onna		EK
260	W van Schaft		EK	325	H. Passon		EK
261	M Schriks		EK	326	H. Rikken		EK
262	G van Sluys		EK	327	G.J. van Rumpf Mevr		EK
263	C van Splinter		EK	328	J.B. Scholten		EK
264	C van Splinter		EK	329	C van Splinter		EK
265	C van Splinter		EK	330	C van Splinter		EK
266	C van Splinter		EK	331	R. Stubenitsky		EK
267	R. Stubenitsky		EK	332	R. Stubenitsky		EK
268	P Toonen		EK	333	P Toonen		EK
269	H Tummers		EK	334	P Toonen		EK
270	A.J. Turkenburg		EK	335	H Tummers		EK
271	A.J. Turkenburg		EK	336	A.J. Turkenburg		EK
272	R. Vaanhold		EK	337	H van Uden		EK
273	J. Wielink		EK	338	R. Vaanhold		EK
<u>14</u>				<u>15</u>			
<u>14</u>				<u>15</u>			
<u>14.000 Geel groen bont / consort POP</u>				<u>15.000 Geel bont 10 procent /consort</u>			
<u>Enkelingen</u>				<u>Enkelingen</u>			
274	P. Albers		EK	339	R.M. Alsema		EK
275	P. Albers		EK	340	A.J. van Baaren		EK
276	R.M. Alsema		EK	341	H. Baghus		EK
277	A.J. van Baaren		EK	342	Timo Blumel	J	EK
278	HMJ Bakker		EK	343	A.J. Gallego Paniaqua		EK
279	CR Bakker		EK	344	A.J. Gallego Paniaqua		EK
280	CR Bakker		EK	345	J.G. Janssen		EK
281	CR Bakker		EK	346	A. van Klift		EK
282	W. Belt		EK	347	J. van Kuilenburg		EK
283	Timo Blumel	J	EK	348	J. van Kuilenburg		EK
284	GJ Broer		EK	349	J. Lemstra		EK
285	GJ Broer		EK	350	A.T. Merien		EK
286	G. Douma		EK	351	A.T. Merien		EK
287	G. Douma		EK	352	B. Munnike		EK
288	L den Herder		EK	353	BJ van Olst		EK
289	H.W. Hermans		EK	354	G.J. van Rumpf Mevr		EK
290	H.W. Hermans		EK	355	G.J. van Rumpf Mevr		EK
291	H.W. Hermans		EK	356	E. Scheperman		EK
292	M. Hommerson		EK	357	J.C. Slikker		EK
293	M. Hommerson		EK	358	G van Sluys		EK
294	M. Hommerson		EK	359	G van Sluys		EK
295	J.G. Janssen		EK	360	R. Stubenitsky		EK
296	J.G. Janssen		EK	361	R. Stubenitsky		EK
297	G Janssen		EK	362	R. Vaanhold		EK
298	G Janssen		EK	363	A Verwey		EK
299	B Kamphuis		EK	364	A Verwey		EK
300	B Kamphuis		EK	<u>16</u>			
301	E.B. Kamphuis		EK	<u>16</u>			
302	E.B. Kamphuis		EK	<u>16.000 Geel / consort</u>			
303	E.B. Kamphuis		EK	<u>Enkelingen</u>			
304	A. Kivits		EK	365	A.J. van Baaren		EK
305	A. van Klift		EK	366	CR Bakker		EK
306	A. van Klift		EK	367	Timo Blumel	J	EK
307	J. van Kuilenburg		EK	368	A. van Klift		EK
308	J. van Kuilenburg		EK	369	A. van Klift		EK
309	J. van Kuilenburg		EK	370	A. van Klift		EK
310	R.F van Leest		EK	371	J. van Kuilenburg		EK
311	R.F van Leest		EK	372	J. Lemstra		EK
312	J. Lemstra		EK	373	B. Munnike		EK
313	J. Lemstra		EK	374	B. Munnike		EK
314	J. Lemstra		EK	375	B. Munnike		EK
315	C van Lent		EK				

**OPEN
POSTUURKANARIE-
KAMPIOENSCHAPPEN
2010**

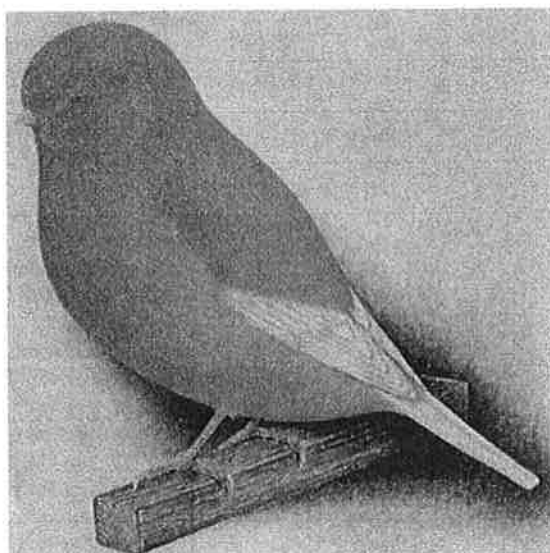

**Georganiseerd door:
Rayon Midden – Nederland**

Op zaterdag 18 december

We spelen in 45 klassen

Algemeen Kampioen

Stam Kampioen

Klasse Kampioen

Jeugd Kampioen

Klassement over 5 vogels

We starten om 9.00 met de keuring

(Engelse Gloster- en Norwichkooien zijn toegestaan)

**Locatie: Dorpshuis
Rijksstraatweg 164
3921 AM Elst (Utrecht)
Tel: 0318-471764**

**Inlichtingen bij:
Hans Hermans
Tel: 0575-463264
Mail: hans.hermans@online.nl**

Kooi nr	Naam	Jgd Rng nr	Kl/tot Pnt	Kooi nr	Naam	Jgd Rng nr	Kl/tot Pnt
376	A.E. Rosendaal		EK	441	R. Stubenitsky		EK
377	A.E. Rosendaal		EK	442	P Toonen		EK
378	E Scheperman		EK	443	H Tummers		EK
379	H Stevens		EK	444	H Tummers		EK
380	R. Stubenitsky		EK	445	A.J. Turkenburg		EK
381	R. Stubenitsky		EK	446	H van Uden		EK
382	A.J. Turkenburg		EK	447	J. Wielink		EK
	<u>17</u>			448	J. Wielink		EK
	<u>17</u>				<u>18</u>		
	<u>17.000 Cinnamon / consort</u>				<u>18</u>		
	<u>Enkelingen</u>				<u>18.000 Witfactorig / consort</u>		
383	J.M. van Aken		EK		<u>Enkelingen</u>		
384	P. Albers		EK	449	P. Albers		EK
385	R.M. Alssema		EK	450	R.M. Alssema		EK
386	R.M. Alssema		EK	451	R.M. Alssema		EK
387	HMJ Bakker		EK	452	A.J. van Baaren		EK
388	HMJ Bakker		EK	453	A.J. van Baaren		EK
389	G. Bakker		EK	454	A.J. van Baaren		EK
390	G. Bakker		EK	455	A.J. van Baaren		EK
391	W. Belt		EK	456	H. Baghus		EK
392	L. den Herder		EK	457	HMJ Bakker		EK
393	M. Hommerson		EK	458	W. Belt		EK
394	M. Hommerson		EK	459	Timo Blumel	J	EK
395	D. van Huffelen		EK	460	B. Wagenmakers		EK
396	D. van Huffelen		EK	461	C. de Bruin		EK
397	D. van Huffelen		EK	462	G. Douma		EK
398	J.G. Janssen		EK	463	H.W. Hermans		EK
399	J.G. Janssen		EK	464	H.W. Hermans		EK
400	J.G. Janssen		EK	465	M. Hommerson		EK
401	J.G. Janssen		EK	466	M. Hommerson		EK
402	G. Janssen		EK	467	D. van Huffelen		EK
403	B. Kamphuis		EK	468	D. van Huffelen		EK
404	B. Kamphuis		EK	469	J.G. Janssen		EK
405	A. van Klift		EK	470	G. Janssen		EK
406	J. van Kuilenburg		EK	471	G. Janssen		EK
407	J. van Kuilenburg		EK	472	E.B. Kamphuis		EK
408	J. van Kuilenburg		EK	473	A. Kivits		EK
409	J. van Kuilenburg		EK	474	A. Kivits		EK
410	A.J. Lammers		EK	475	A. van Klift		EK
411	R.F. van Leest		EK	476	A. van Klift		EK
412	R.F. van Leest		EK	477	J. van Kuilenburg		EK
413	A.W. Lenting		EK	478	J. van Kuilenburg		EK
414	A.W. Lenting		EK	479	G. Laheij		EK
415	J. Lichtendonk		EK	480	G. Laheij		EK
416	B.B. Mense		EK	481	G. Laheij		EK
417	B. Munnike		EK	482	R.F. van Leest		EK
418	J. van Nispen		EK	483	R.F. van Leest		EK
419	J. van Nispen		EK	484	R.F. van Leest		EK
420	J. van Nispen		EK	485	A.W. Lenting		EK
421	J. van Nispen		EK	486	A.W. Lenting		EK
422	B. van Onna		EK	487	J. Lichtendonk		EK
423	G.N. Ouwerkerk		EK	488	J. Lichtendonk		EK
424	G.N. Ouwerkerk		EK	489	H.J. Mels		EK
425	G.N. Ouwerkerk		EK	490	B.B. Mense		EK
426	A. Ouwerkerk-Vroom		EK	491	B.B. Mense		EK
427	H. Passon		EK	492	B. Munnike		EK
428	H. Passon		EK	493	B. Munnike		EK
429	A. Pels		EK	494	B. Munnike		EK
430	H. Rikken		EK	495	G.N. Ouwerkerk		EK
431	H. Rikken		EK	496	A. Ouwerkerk-Vroom		EK
432	H. Rikken		EK	497	A. Ouwerkerk-Vroom		EK
433	A.E. Rosendaal		EK	498	H. Passon		EK
434	G.J. van Rumpf Mevr		EK	499	I. van Pavert		EK
435	G.J. van Rumpf Mevr		EK	500	A. Pels		EK
436	G.J. van Rumpf Mevr		EK	501	H. Rikken		EK
437	W. van Schaft		EK	502	E. Scheperman		EK
438	W. van Schaft		EK	503	G. van Stuys		EK
439	E. Scheperman		EK	504	H. Stevens		EK
440	J.C. Slikker		EK	505	H. Stevens		EK

Kooi nr	Naam	Jgd Rng nr	Kl/tot Pnt
506	R. Stubenitsky		EK
507	H Tummers		EK
508	H Tummers		EK
509	A.J. Turkenburg		EK
510	H van Uden		EK
511	H van Uden		EK
512	J. Wielink		EK
513	J. Wielink		EK
514	J. Wielink		EK
515	J. Wielink		EK
515a	E Wagenmakers		EK

19

19.000 Aqaat Isabel / consort

Enkelingen

516	A.J. van Baaren		EK
517	A.J. van Baaren		EK
518	HMJ Bakker		EK
519	W. Belt		EK
520	L. den Herder		EK
521	E.B. Kamphuis		EK
522	A. van Klift		EK
523	AJ Lammers		EK
524	A.W. Lenting		EK
525	A.W. Lenting		EK
526	A.W. Lenting		EK
527	B.B. Mense		EK
528	B.B. Mense		EK
529	B.B. Mense		EK
530	B.B. Mense		EK
531	J van Nispen		EK
532	BJ van Olst		EK
533	BJ van Olst		EK
534	BJ van Olst		EK
535	G.N. Ouwerkerk		EK
536	G.N. Ouwerkerk		EK
537	H Passon		EK
538	G. Schrupf		EK
539	G van Sluys		EK
540	H Stevens		EK
541	R. Stubenitsky		EK
542	A.J. Turkenburg		EK
543	A.J. Turkenburg		EK
544	A.J. Turkenburg		EK

20

20

20.000 Intensieven / consort

Enkelingen

545	R.M Alsema		EK
546	R.M Alsema		EK
547	W. Belt		EK
548	C. de Bruin		EK
549	G. Douma		EK
550	A.P. Guiting		EK
551	M. Hommerson		EK
552	J.G. Janssen		EK
553	B Kamphuis		EK
554	J. van Kuilenburg		EK
555	J. van Kuilenburg		EK
556	R.F van Leest		EK
557	J. Lichtendonk		EK
558	B.B. Mense		EK
559	H Passon		EK
560	A Pels		EK
561	G.J. van Rumpf Mevr		EK
562	H van Uden		EK
563	R. Vaanhold		EK
564	A Verwey		EK
565	A Verwey		EK

Kooi nr	Naam	Jgd Rng nr	Kl/tot Pnt
---------	------	------------	------------

21

21

21.000 Overjarig consort Groen tot 50% bont

Enkelingen

566	J.M. van Aken		EK
567	R.M Alsema		EK
568	R.M Alsema		EK
569	H Baghus		EK
570	H.W. Hermans		EK
571	M. Hommerson		EK
572	J.G. Janssen		EK
573	G Janssen		EK
574	Sara Janssen	J	EK
575	B Kamphuis		EK
576	B Kamphuis		EK
577	E.B. Kamphuis		EK
578	A. van Klift		EK
579	J. van Kuilenburg		EK
580	B.B. Mense		EK
581	G.N. Ouwerkerk		EK
582	G.N. Ouwerkerk		EK
583	G.N. Ouwerkerk		EK
584	G.N. Ouwerkerk		EK
585	H Passon		EK
586	R. Stubenitsky		EK
587	H van Uden		EK
587a	E Wagenmakers		EK
587b	E Wagenmakers		EK
587c	E Wagenmakers		EK
587d	E Wagenmakers		EK

Enkelingen

22.000 Overjarig consort Geel tot 50% bont

588	A.J. van Baaren		EK
589	M. Hommerson		EK
590	A. van Klift		EK
591	J. van Kuilenburg		EK
592	J.C. Slikker		EK
593	R. Stubenitsky		EK
594	A.J. Turkenburg		EK

23

23

23.000 Overjarig consort Overige kleuren

Enkelingen

595	H.W. Hermans		EK
596	M. Hommerson		EK
597	J.G. Janssen		EK
598	J.G. Janssen		EK
599	G Janssen		EK
600	A. van Klift		EK
601	J. van Kuilenburg		EK
602	G.N. Ouwerkerk		EK
603	G.N. Ouwerkerk		EK
604	A Ouwerkerk-Vroom		EK
605	H Passon		EK
606	G van Sluys		EK

30 Corona/kuif

30

30.000 Groen / corona

Enkelingen

607	P Anderiska		EK
608	A.J. van Baaren		EK
609	H Baghus		EK
610	W. Belt		EK
611	A.P. Guiting		EK
612	M Schriks		EK
613	M Schriks		EK
613a	E Wagenmakers		EK

Kooi nr	Naam	Jgd Rng nr	Kl/tot Pnt
<u>31</u>			
<u>31</u>			
<u>31.000 Groen bont 10 procent / corona MAN</u>			
<u>Enkelingen</u>			
614	J.M. van Aken		EK
615	P. Albers		EK
616	P. Albers		EK
617	R.M. Alsema		EK
618	R.M. Alsema		EK
619	H. Baghus		EK
620	HMJ Bakker		EK
621	CR Bakker		EK
622	CR Bakker		EK
623	W. Belt		EK
624	F.W. Davelaar		EK
625	F.W. Davelaar		EK
626	G. Douma		EK
627	A.P. Guiting		EK
628	H.W. Hermans		EK
629	M. Hommerson		EK
630	W. Huijbers		EK
631	W. Huijbers		EK
632	B. Kamphuis		EK
633	A. Kivits		EK
634	A. Kivits		EK
635	A. van Klift		EK
636	A. van Klift		EK
637	J. van Kuilenburg		EK
638	J. van Kuilenburg		EK
639	J. Lemstra		EK
640	TH van Leuken		EK
641	TH van Leuken		EK
642	TH van Leuken		EK
643	J. Lichtendonk		EK
644	J. Lichtendonk		EK
645	H.J. Mels		EK
646	H.J. Mels		EK
647	A.T. Merien		EK
648	A.T. Merien		EK
649	J van Nispen		EK
650	B. van Onna		EK
651	I van Pavert		EK
652	H. Rikken		EK
653	G.J. van Rumpf Mevr		EK
654	G.J. van Rumpf Mevr		EK
655	E Scheperman		EK
656	J.B. Scholten		EK
657	J.C. Slikker		EK
658	J.C. Slikker		EK
659	G van Stuys		EK
660	R. Stubenitsky		EK
661	A.J. Turkenburg		EK
662	R. Vaanhold		EK
663	R. Vaanhold		EK
664	A. Verwey		EK
665	A. Verwey		EK
666	A. Verwey		EK
667	W. van Vuuren		EK
668	J. Wielink		EK
669	J. Wielink		EK
670	J. Wielink		EK
671	D. Wijfjes		EK
672	D. Wijfjes		EK
673	D. Wijfjes		EK

Kooi nr	Naam	Jgd Rng nr	Kl/tot Pnt
<u>32</u>			
<u>32</u>			
<u>32.000 Groen bont 10 procent / corona POP</u>			
<u>Enkelingen</u>			
674	R.M. Alsema		EK
675	A.J. van Bearen		EK
676	CR Bakker		EK
677	CR Bakker		EK
678	G. Bakker		EK
679	GJ Broer		EK
680	GJ Broer		EK
681	C. de Bruin		EK
682	G. Douma		EK
683	M. Hommerson		EK
684	M. Hommerson		EK
685	W. Huijbers		EK
686	W. Huijbers		EK
687	J.G. Janssen		EK
688	B. Kamphuis		EK
689	A. Kivits		EK
690	A. van Klift		EK
691	A. van Klift		EK
692	J. van Kuilenburg		EK
693	J. van Kuilenburg		EK
694	AJ Lammers		EK
695	AJ Lammers		EK
696	AJ Lammers		EK
697	AJ Lammers		EK
698	TH van Leuken		EK
699	TH van Leuken		EK
700	J. Lichtendonk		EK
701	J. Lichtendonk		EK
702	H.J. Mels		EK
703	A.T. Merien		EK
704	J van Nispen		EK
705	J van Nispen		EK
706	BJ van Olst		EK
707	BJ van Olst		EK
708	B. van Onna		EK
709	A.E. Rosendaal		EK
710	G.J. van Rumpf Mevr		EK
711	G.J. van Rumpf Mevr		EK
712	W van Schaft		EK
713	G. Schrumpf		EK
714	J.C. Slikker		EK
715	J.C. Slikker		EK
716	G van Stuys		EK
717	R. Stubenitsky		EK
718	R. Stubenitsky		EK
719	A.J. Turkenburg		EK
720	H van Uden		EK
721	R. Vaanhold		EK
722	A. Verwey		EK
723	W. van Vuuren		EK
724	D. Wijfjes		EK
<u>33</u>			
<u>33</u>			
<u>33.000 Geel groen bont / corona MAN</u>			
<u>Enkelingen</u>			
725	P. Albers		EK
726	R.M. Alsema		EK
727	P. Anderiska		EK
728	H. Baghus		EK
729	HMJ Bakker		EK
730	HMJ Bakker		EK
731	G. Bakker		EK
732	G. Bakker		EK
733	C. de Bruin		EK

Kooi nr	Naam	Jgd Rng nr	Kl/tot Pnt	Kooi nr	Naam	Jgd Rng nr	Kl/tot Pnt
734	F.W. Davelaar		EK	<u>34</u>			
735	A.P. Guiting		EK	<u>34</u>			
736	L. den Herder		EK	<u>34.000</u>	<u>Geel goen bont / corona POP</u>		
737	H.W. Hermans		EK	<u>Enkelingen</u>			
738	M. Hommerson		EK	793	J.M. van Aken		EK
739	M. Hommerson		EK	794	P. Albers		EK
740	M. Hommerson		EK	795	P. Albers		EK
741	J.G. Janssen		EK	796	R.M. Alsema		EK
742	J.G. Janssen		EK	797	R.M. Alsema		EK
743	J.G. Janssen		EK	798	H. Baghus		EK
744	G. Janssen		EK	799	HMJ Bakker		EK
745	G. Janssen		EK	800	HMJ Bakker		EK
746	B. Kamphuis		EK	801	HMJ Bakker		EK
747	A. Kivits		EK	802	CR Bakker		EK
748	A. Kivits		EK	803	CR Bakker		EK
749	A. van Klift		EK	804	CR Bakker		EK
750	A. van Klift		EK	805	E. Wagenmakers		EK
751	J. van Kuilenburg		EK	806	G. Bakker		EK
752	J. van Kuilenburg		EK	807	W. Belt		EK
753	J. van Kuilenburg		EK	808	Timo Blumel	J	EK
754	J. van Kuilenburg		EK	809	GJ Broer		EK
755	G. Laheij		EK	810	GJ Broer		EK
756	G. Laheij		EK	811	A.J. Gallego Paniaqua		EK
757	G. Laheij		EK	812	A.J. Ganzevles		EK
758	R.F. van Leest		EK	813	H.W. Hermans		EK
759	R.F. van Leest		EK	814	M. Hommerson		EK
760	J. Lemstra		EK	815	M. Hommerson		EK
761	C. van Lent		EK	816	J.G. Janssen		EK
762	J. Lichtendonk		EK	817	J.G. Janssen		EK
763	J. Lichtendonk		EK	818	G. Janssen		EK
764	H.J. Mels		EK	819	G. Janssen	J	EK
765	B.B. Mense		EK	820	Sara Janssen		EK
766	A.T. Merien		EK	821	B. Kamphuis		EK
767	B. Munnike		EK	822	A. Kivits		EK
768	B. Munnike		EK	823	A. van Klift		EK
769	B. van Onna		EK	824	A. van Klift		EK
770	H. Passon		EK	825	J. van Kuilenburg		EK
771	A. Pels		EK	826	J. van Kuilenburg		EK
772	G.J. van Rumpt Mevr		EK	827	J. van Kuilenburg		EK
773	E. Scheperman		EK	828	J. van Kuilenburg		EK
774	M. Schriks		EK	829	R.F. van Leest		EK
775	M. Schriks		EK	830	R.F. van Leest		EK
776	M. Schriks		EK	831	J. Lemstra		EK
777	J.C. Slikker		EK	832	C. van Lent		EK
778	G. van Sluys		EK	833	J. Lichtendonk		EK
779	G. van Sluys		EK	834	J. Lichtendonk		EK
780	C. van Splinter		EK	835	J. Lichtendonk		EK
781	C. van Splinter		EK	836	H.J. Mels		EK
782	C. van Splinter		EK	837	H.J. Mels		EK
783	H. Stevens		EK	838	H.J. Mels		EK
784	H. Stevens		EK	839	B.B. Mense		EK
785	R. Stubenitsky		EK	840	B.B. Mense		EK
786	P. Toonen		EK	841	A.T. Merien		EK
787	P. Toonen		EK	842	B. Munnike		EK
788	A.J. Turkenburg		EK	843	B. Munnike		EK
789	A. Verwey		EK	844	J. van Nispen		EK
790	A. Verwey		EK	845	B. van Onna		EK
791	A. Verwey		EK	846	G.N. Ouwerkerk		EK
792	W. van Vuuren		EK	847	G.N. Ouwerkerk		EK
				848	H. Passon		EK
				849	H. Passon		EK
				850	A.E. Rosendaal		EK
				851	G.J. van Rumpt Mevr		EK
				852	J.C. Slikker		EK
				853	C. van Splinter		EK
				854	C. van Splinter		EK
				855	R. Stubenitsky		EK
				856	R. Stubenitsky		EK
				857	P. Toonen		EK

Kooi nr	Naam	Jgd Rng nr	Kl/tot Pnt
858	H van Uden		EK
859	H van Uden		EK
860	W. van Vuuren		EK
861	W. van Vuuren		EK
862	W. van Vuuren		EK

35

35

35.000 Geel bont 10 procent / corona

Enkelingen

863	P. Albers		EK
864	R.M Alssema		EK
865	CR Bakker		EK
866	Timo Blumel	J	EK
867	C. de Bruin		EK
868	G. Douma		EK
869	M. Hommerson		EK
870	J.G. Janssen		EK
871	G Janssen		EK
872	A. van Klift		EK
873	A. van Klift		EK
874	J. van Kuilenburg		EK
875	G Laheij		EK
876	R.F van Leest		EK
877	A.T. Merien		EK
878	B. Munnike		EK
879	BJ van Olst		EK
880	A. Ouwerkerk-Vroom		EK
881	H. Rikken		EK
882	A.E. Rosendaal		EK
883	G.J. van Rumpf Mevr		EK
884	G.J. van Rumpf Mevr		EK
885	E Scheperman		EK
886	J.C. Slikker		EK
887	C van Spiinter		EK
888	R. Stubenitsky		EK
889	R. Stubenitsky		EK
890	R. Stubenitsky		EK
891	P Toonen		EK
892	W. van Vuuren		EK
893	W. van Vuuren		EK

36

36

36.000 Geel / Grizzle corona

Enkelingen

894	A.J. van Baaren		EK
895	CR Bakker		EK
896	CR Bakker		EK
897	M. Hommerson		EK
898	A. van Klift		EK
899	A. van Klift		EK
900	A. van Klift		EK
901	J. van Kuilenburg		EK
902	J. van Kuilenburg		EK
903	J. Lichtendonk		EK
904	B. Munnike		EK
905	J van Nispen		EK
906	J van Nispen		EK
907	J van Nispen		EK
908	BJ van Olst		EK
909	A. Ouwerkerk-Vroom		EK
910	A.E. Rosendaal		EK
911	E Scheperman		EK
912	H Stevens		EK
913	H Stevens		EK
914	R. Stubenitsky		EK
915	P Toonen		EK
916	H Tummers		EK
917	A.J. Turkenburg		EK

Kooi nr	Naam	Jgd Rng nr	Kl/tot Pnt
<u>37</u>			
<u>37</u>			

37.000 Cinnamon / corona

Enkelingen

918	J.M. van Aken		EK
919	R.M Alssema		EK
920	P Anderiska		EK
921	P Anderiska		EK
922	A.J. van Baaren		EK
923	A.J. van Baaren		EK
924	H Baghus		EK
925	HMJ Bakker		EK
926	W. Belt		EK
927	L den Herder		EK
928	L den Herder		EK
929	M. Hommerson		EK
930	M. Hommerson		EK
931	J.G. Janssen		EK
932	J.G. Janssen		EK
933	J.G. Janssen		EK
934	G Janssen		EK
935	B Kamphuis		EK
936	A. van Klift		EK
937	J. van Kuilenburg		EK
938	J. van Kuilenburg		EK
939	J. van Kuilenburg		EK
940	AJ Lammers		EK
941	R.F van Leest		EK
942	C van Lent		EK
943	C van Leni		EK
944	A.W. Lenting		EK
945	B. Munnike		EK
946	J van Nispen		EK
947	J van Nispen		EK
948	G.N. Ouwerkerk		EK
949	G.N. Ouwerkerk		EK
950	G.N. Ouwerkerk		EK
951	H Passon		EK
952	H Passon		EK
953	H. Rikken		EK
954	H. Rikken		EK
955	A.E. Rosendaal		EK
956	G.J. van Rumpf Mevr		EK
957	E Scheperman		EK
958	R. Stubenitsky		EK
959	H Tummers		EK
960	A.J. Turkenburg		EK
961	H van Uden		EK
962	H van Uden		EK
963	A Verwey		EK
964	D Wijffes		EK

38

38

38.000 Witfactorig / corona

Enkelingen

965	J.M. van Aken		EK
966	R.M Alssema		EK
967	H Baghus		EK
968	HMJ Bakker		EK
969	Timo Blumel	J	EK
970	P van Bor		EK
971	P van Bor		EK
972	H.W. Hermans		EK
973	H.W. Hermans		EK
974	H.W. Hermans		EK
975	M. Hommerson		EK
976	W Huijbers		EK
977	G Janssen		EK

Kooi nr	Naam	Jgd Rng nr	Kl/foi Pnt	Kooi nr	Naam	Jgd Rng nr	Kl/foi Pnt
978	G Janssen		EK	1038	H.J. Meis		EK
979	Sara Janssen	J	EK	1039	B.B. Mense		EK
980	A. Kiviis		EK	1040	H Passon		EK
981	A. Kiviis		EK	1041	H. Rikken		EK
982	A. van Klift		EK	1042	H van Uden		EK
983	A. van Klift		EK	1043	A Verwey		EK
984	J. van Kuilenburg		EK	1044	D Wijffes		EK
985	J. van Kuilenburg		EK		<u>41</u>		
986	R.F van Leest		EK		<u>41</u>		
987	R.F van Leest		EK		<u>41.000 Overjarig corona Groen tot 50% bont</u>		
988	J. Lemstra		EK		<u>Enkelingen</u>		
989	J. Lemstra		EK	1045	R.M Alssema		EK
990	C van Lent		EK	1046	A.J. van Baaren		EK
991	A.W. Lenting		EK	1047	W. Belt		EK
992	J. Lichtendonk		EK	1048	G. Douma		EK
993	J. Lichtendonk		EK	1049	A.J. Gallego Paniaqua		EK
994	B. Munnike		EK	1050	J.G. Janssen		EK
995	BJ van Ofst		EK	1051	G Janssen		EK
996	B. van Onna		EK	1052	A. van Klift		EK
997	G.N. Ouwerkerk		EK	1053	J. van Kuilenburg		EK
998	G.N. Ouwerkerk		EK	1054	TH van Leuken		EK
999	G.N. Ouwerkerk		EK	1055	G.N. Ouwerkerk		EK
1000	H Passon		EK	1056	G.N. Ouwerkerk		EK
1001	I van Pavert		EK	1057	G.N. Ouwerkerk		EK
1002	H. Rikken		EK	1058	H Passon		EK
1003	A.E. Rosendaal		EK	1059	A.E. Rosendaal		EK
1004	J.B. Scholten		EK	1060	J.C. Slikker		EK
1005	G. Schruppf		EK	1061	R. Stubenitsky		EK
1006	G van Sluys		EK	1062	P Toonen		EK
1007	R. Stubenitsky		EK	1063	H van Uden		EK
1008	H Tummers		EK	1063A	E Wagenmakers		EK
1009	A.J. Turkenburg		EK	1063B	E Wagenmakers		EK
1010	H van Uden		EK		<u>42.000 Overjarig corona Geel tot 50% bont</u>		
1011	R. Vaanhoid		EK		<u>Enkelingen</u>		
1012	W. van Vuuren		EK	1064	R.M Alssema		EK
1013	J. Wielink		EK	1065	M. Hommerson		EK
1014	J. Wielink		EK	1066	A. van Klift		EK
	<u>39</u>			1067	J. van Kuilenburg		EK
	<u>39</u>			1068	B. Munnike		EK
	<u>39.000 Agaaf Isabel / corona</u>			1069	G.J. van Rumpf Mevr		EK
	<u>Enkelingen</u>			1070	G.J. van Rumpf Mevr		EK
1015	A.J. van Baaren		EK	1071	J.C. Slikker		EK
1016	A.J. van Baaren		EK	1072	J.C. Slikker		EK
1017	W. Belt		EK		<u>43</u>		
1018	L den Herder		EK		<u>43</u>		
1019	M. Hommerson		EK		<u>43.000 Overjarig corona Overige Kleuren</u>		
1020	R.F van Leest		EK		<u>Enkelingen</u>		
1021	A.W. Lenting		EK	1073	W. Belt		EK
1022	H.J. Meis		EK	1074	M. Hommerson		EK
1023	B.B. Mense		EK	1075	J.G. Janssen		EK
1024	J van Nispen		EK	1076	J.G. Janssen		EK
1025	G.N. Ouwerkerk		EK	1077	G Janssen		EK
1026	E Scheperman		EK	1078	G Janssen		EK
1027	G. Schruppf		EK	1079	A. van Klift		EK
1028	A.J. Turkenburg		EK	1080	J. van Kuilenburg		EK
1029	A Verwey		EK	1081	B. Munnike		EK
	<u>40</u>			1082	G.N. Ouwerkerk		EK
	<u>40</u>			1083	G.J. van Rumpf Mevr		EK
	<u>40.000 Intensieven / corona</u>			1084	G.J. van Rumpf Mevr		EK
	<u>Enkelingen</u>			1085	G.J. van Rumpf Mevr		EK
1030	W. Belt		EK	1086	E Scheperman		EK
1031	C. de Bruin		EK	1087	J.C. Slikker		EK
1032	A.P. Guiting		EK	1088	R. Stubenitsky		EK
1033	J.G. Janssen		EK				
1034	B Kamphuis		EK				
1035	J. van Kuilenburg		EK				
1036	J. van Kuilenburg		EK				
1037	R.F van Leest		EK				

Nr.	Naam	Adres	PC	Woonplaats	Kwknr.	Jgd	Telef.
1	J.M. van Aken	Wichmondseweg 7	7255KX	Hengelo (G)	KM42	N	0575462851
2	P. Albers	Kroonwerk 17	5301DJ	Zaltbommel	5HSN	N	0418513119
3	R.M Alssema	Grotestraat 314	7441GV	Nijverdal	K872	N	0548610461
4	P Anderiska	De Brinken 40	3901KW	Veenendaal	7NWX	N	0318525927
5	A.J.B. van Baaren	Lindenlaan 12	6626BL	Alphen a/d Maas	9673	N	0487562430
6	H Baghus	Watermolen 83	2986EV	Ridderkerk	9NLT	N	0180438079
7	HMJ Bakker	Dc Philipsstraat 23	6431EC	Hoensbroek	9235	N	0455226844
8	CR Bakker	Azielaan 307	2622JM	Delft	8131	N	0620189836
9	G Bakker	v.Delenstraat 35	3861AM	Nijkerk	A406	N	0332453802
10	W. Belt	Blokstraat 44	8012AZ	Zwolle	4EJD	N	0383375648
11	Timo Blumel	Ostpreussenstraat 32	49824	Ermlichheim (D)	2998	J	0049594398116
12	P van de Bor	Comm v Heemstrastraat 29	3861AR	Nijkerk	4EXN	N	0614178742
13	GJ Broer	Groenling 35	7423DG	Deventer	2L47	N	0622790491
14	C. de Bruin	Wilhelminastraat 36	4191TW	Meteren	T266	N	0345569885
15	F.W.J Davelaar	Galjoen 46	3904SH	Veenendaal	9HSU	N	0318520514
16	G. Douma	Meelstraat 60	8471DG	Wolvega	7457	N	0561617695
17	A.J.J. Gallego Paniaqua	Luxenburglaan 467	1966MG	Heemskerk	LR88	N	0655530430
18	A.J.M. Ganzevles	Hobbemalaan 200	1816GH	Alkmaar	3LGL	N	0627036115
19	A.P.J. Guiling	Pieter Straatlaan 88	1785GX	Den Helder	7MTH	N	0629056056
20	L den Herder	Eekhoorn 3	3225RG	Hellevoetsluis	VZ88	N	0628445293
21	H.W.R. Hermans	Poelweg 6	7256AG	Keijsburg	EN83	N	0575880132
22	M. Hommerson	Bonte morgen 1	4033CV	Lienden	7DYF	N	0623881998
23	D van Huffelen	Ornloop 25	7391PK	Twello	6LLM	N	0655844025
24	W Huijbers	van Nispenstraat 13	7071BL	Ulf	9MJV	N	0315686957
25	J.G.W. Janssen	Diana 9	6681PK	Bemmel	0PSL	N	0650528937
26	G Janssen	Anemoonstraat 8	6666RJ	Heteren	1FRQ	N	0264723180
27	Sara Janssen	Diana 9	6681 PK	Bemmel	2RGD	J	0650528937
28	B Kamphuis	De Buntehof 29	8071TR	Nunspeet	JN14	N	0636143111
29	E.B.J. Kamphuis	Asterstraat 8	7255XW	Hengelo (G)	6JPY	N	0575-464693
30	A. Kivits	Kloosterstraat 34	4901HS	Oosterhout	1AMF	N	0162459644
31	A. van de Klift	Kerkeland 15	4054NV	Echteld	2677	N	0344642492
32	J. van Kuilenburg	Waalbandijk 5	4181AN	Waardenburg	6KLM	N	0418540406
33	G Laheij	Korenzicht 20	3763 ZR	Soest	9MNV	N	0356028429
34	AJ Lammers	Walter v Amersfoortstr 7	3791AN	Achterveld	5FZZ	N	0653095302
35	R.F van de Leest	Eindhovenhof 11	1433 BS	Kudelstaart	5484	N	0297341449
36	J. Lemstra	Hendrikjesweg 2	8051ZE	Hattem	5135	N	0384441273
37	C van Lent	Kerkstraat 54	6668AP	Randwijk	ORGM	N	0625155174
38	A.W.M. Lenting	Schoutclantstraat 62	2441AR	Nieuwveen	WL81	N	0172539446
39	TH van Leuken	dr Schaepmanstraat 4	5386CH	Geffen	DN04	N	0627143877
40	J. Lichtendonk	Hauptstrasse 73	49824	Ermlichheim (Duitsland)	2915	N	00495434721
41	H.J. Mels	Willibrodusstraat 14	5386BK	Geffen	7KML	N	0735322687
42	B.B.M. Mense	Kromme Spieringweg 406	2141AM	Vijhuizen	WC23	N	0235583221
43	A.T. Merien	Aalbersestraat 79	3332CB	Zwijndrecht	6CZB	N	0786197339
44	B. Munnike	Dorpsstraat 38	2441CH	Nieuwveen	9594	N	0172538428
45	J van Nispen	Hopperank 31	6444VT	Brunssum	8135	N	0455250187
46	BJ van Olst	Ministerlaan 84	8014WC	Zwolle	5605	N	0384655192
47	B. van Orma	Kemmakerijstraat 7	7011 VL	Gaanderen	5MFX	N	0315329058
48	G.N.H. Ouwerkerk	De Akkers 70	3124 AD	Schiedam	PG06	N	0104703941
49	A Ouwerkerk-Vroom	de Akkers 70	3124AD	Schiedam	ZO89	N	0104703941
50	H Passon	Brossellaan 34	5224VJ	Den Bosch	VT22	N	0648330770
51	I van de Pavert	Paul Gabrielstraat 8	6717RC	Ede	5413	N	0652546790
52	A Pels	Lingedijk 19a	4191VA	Geldermalsen	3JVG	N	0345571151
53	H. Rikken	Dr.Ariensstraat 9	6663AK	Lent	TK32	N	0243241310
54	A.E.M. Rosendaal	Kloosterstraat 24	6941DW	Loil	3DKB	N	0316221861
55	G.J. van Rumpf Mevr	Ouwelsestraat 29	5311EG	Gameren	9KDU	N	0418561234
56	W van de Schaft	Anjerstraat 3	3442XM	Woerden	1PUP	N	0625248508

Nr.	Naam	Adres	PC	Woonplaats	Kwknr.	Jgd	Telef.
57	E Scheperman	Koepelweg 10	8111NT	Heeten	2KKT	N	0572381344
58	J.B. Scholten	Dreef 8	6996BB	Drempt	TT76	N	0313475530
59	M Schriks	Dorskamp 24	5371DZ	Ravenstein	5NHR	N	0653722175
60	G. Schrupf	Indusstraat 29	1448 CW	Purmerend	W196	N	0299648727
61	J.C. Slikker	Tuindorp 1c	4191KD	Geldermalsen	WX10	N	0345572516
62	G van de Sluys	Reigerhof 24	3181 KB	Rozenburg	7NRM	N	0181214111
63	C van der Splinter	Geutoomserf 25	3755VL	Eemnes	A827	N	0355316243
64	H Stevens	Postdwarsweg 21	6523GC	Nijmegen	0238	N	0243236555
65	R. Stubenitsky	Amethistdreef 17	7828BL	Emmen	5CEX	N	0591634987
66	P Toonen	Zwanensingel 207	6601GH	Wijchen	6906	N	0246421132
67	H Tummers	Darwinstraat 24	6132GW	Sittard	1JEL	N	0654376350
68	A.J. Turkenburg	Reigerstraat 11	2421XG	Nieuwkoop	F162	N	0172572950
69	H van Uden	Dr Schaeapmanstraat 23	5213CH	s- Hertogenbosch	1EAB	N	0736143137
70	R. Vaanhold	Ziiverschoon 11	7483BK	Haaksbergen	ME22	N	0535741000
71	A Verwey	Piet Heinstraat 17	3454XH	De Meern	5247	N	0306667209
72	W. van Vuuren	Kerkstraat 75	6941 AE	Didam	1931	N	0316223154
73	J. Wlelink	Begoniastraat 5	8051DR	Hattern	5174	N	0384442369
74	D Wijfjes	Zwatuwlaan 9	2441 BL	Nieuwveen	2KCM	N	0172537455

E Wagenmakers Rijpersweg 110 4751 AV Oud Gastel Tel:0165317624

Dierenspeciaalzaak

''De Driesprong''

Broekdijk 37 – 4041 CT Kesteren

Tel.0488-481373 – fax 0488-483844

www.driesprongkesteren.nl



Voor al uw honden, katten, kippen, eenden, ganzen, vogels,
knaagdieren en vissen
een ruim assortiment
voer, bodembedekking en benodigdheden.
Inkoop van dieren na telefonische afspraak.

Onze openingstijden zijn:

Maandag tot donderdag:

8:00 tot 12:30 en van 13:30 tot 18:00

Vrijdag:

8:00 tot 12:30 en van 13:30 tot 21:00

Zaterdag:

8:00 tot 16:00

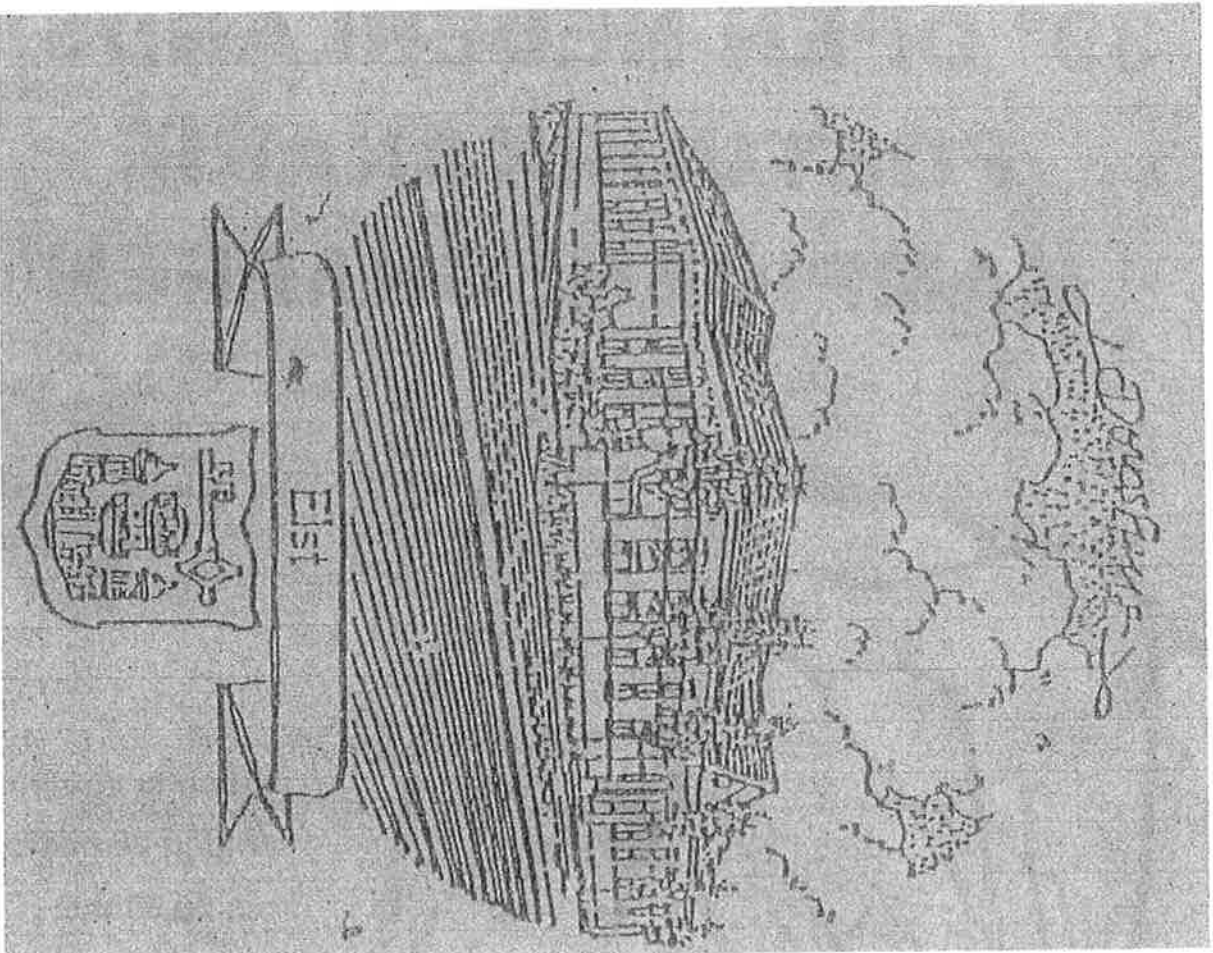

Rijksstraatweg 164

3921 AM Elst

Postbus 9

3920 DA Elst

Tel. 0318-471764

Voor verhuur van Zalen

Feesten/Partijen

Vergaderingen ect.

39^e OPEN NEDERLANDSE POSTUURKANARIE KAMPIOENSCHAPPEN

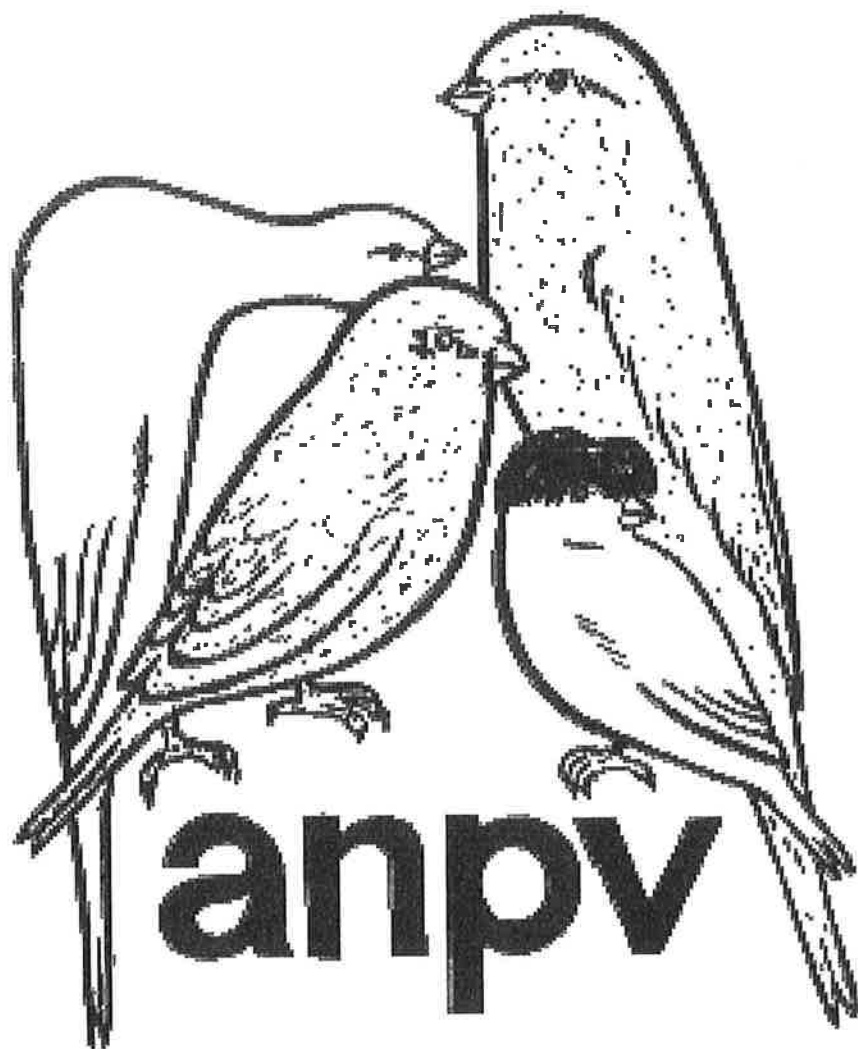

Officiële opening show
vrijdag 26 november
om 20.00 uur

Openingstijden:
zaterdag 27 november
10.00 tot 18.00 uur
zondag 28 november
10.00 tot 16.00 uur

Cultureel Centrum "De Wetering"
Weteringplein 1, Loon op Zand
27 - 28 NOVEMBER 2010

INLICHTINGEN A.N.P.V.
LEDEACKERSTRAAT 52 - TILBURG - 06-46617558